

## MATILDAS KYLSKÅPSAPP – UTTAG UR KYLSKÅPSLAGER

### Inloggning

Kylskåpsappen är inloggad på respektive avdelning som utgångspunkt, men om det behöver loggas in så välj rätt avdelning och skriv in lösenord (erhålles från köket)



### Kylskåpslager

Kylskåpets lager visas i appen. Här visas respektive rätt och dess saldo visas med siffror.

Kylskåpslager					Uppdatera	
	<u>Italienska köttbullar med tomatsås och rostade grönsaker</u>	3	Patient	Anhörig	Angra	
	<u>Långbakad fläskkarré med äppelmos</u>	3	Patient	Anhörig	Angra	
	<u>Pannbiff med löksky</u>	27	Patient	Anhörig	Angra	
	<u>Raggmunk med fläsk</u>	5	Patient	Anhörig	Angra	
	<u>Rostbiff med krämig potatissallad</u>	3	Patient	Anhörig	Angra	
	<u>Krämig fiskgratäng med champinjoner</u>	3	Patient	Anhörig	Angra	
	<u>Rimmad lax med basilikaörtolja och saffransbakad fänkål</u>	4	Patient	Anhörig	Angra	
	<u>Ångad torsk med pepparrot och äggsallad</u>	6	Patient	Anhörig	Angra	

När du tar ut en låda ur kylskåpet klickar du på Patientknappen för den aktuella maträtten.

Saldot för aktuell rätt räknas då ned.



Kylskåpslager

Uppdatera 

	Italienska köttbullar med tomatksås och rostade grönsaker	3	Patient	Anhörig	Ångra
	Långbakad fläskkarré med äppelmos	2	Patient	Anhörig	Ångra
	Pannbiff med löksky	27	Patient	Anhörig	Ångra
	Raggmunk med fläsk	5	Patient	Anhörig	Ångra
	Rostbiff med krämig potatisallad	2	Patient	Anhörig	Ångra
	Krämig fiskgratäng champinjoner		Patient	Anhörig	Ångra
	Rimmad lax med basillabertoja	4	Patient	Anhörig	Ångra

Ditt uttag har registrerats: Patient
 

OK

Om det blir fel och du behöver ångra uttaget, klickar du på Ångra. De senast gjorda uttagen visas då och du har möjlighet att ta bort ett uttag.



Ångra uttag





Nyligen gjorda uttag

11:55	Patient	Ta bort
-------	---------	---------

Stäng

Om en Anhörig köper en maträtt eller smårätt/dessert betalar hen med Swish. Efter att betalning skett trycker du på "anhörig-knappen" på den aktuella maträtten.

Kylskåpslager					Uppdatera	
	Italienska köttbullar med tomatsås och rostade grönsaker	3	Patient	Anhörig	Ängra	
	Långbakad fläskkarré med äppelmos	3	Patient	Anhörig	Ängra	
	Pannbiff med löksky	27	Patient	Anhörig	Ängra	
	Ragmunk med fläsk	5	Patient	Anhörig	Ängra	
	Rostbiff med krämig potatissallad	3	Patient	Anhörig	Ängra	
	Krämig fiskgratäng med champinjoner	3	Patient	Anhörig	Ängra	
	Rimmad lax med basilikaörtolja och saffransbakad fänkål	4	Patient	Anhörig	Ängra	
	Ångad torsk med pepparrot och äggsallad	6	Patient	Anhörig	Ängra	

Vill du veta mer om någon maträtt, klickar du på valfri maträtt och då visas detta.

## Måltidsinfo

### Långbakad fläskkarré med äppelmos

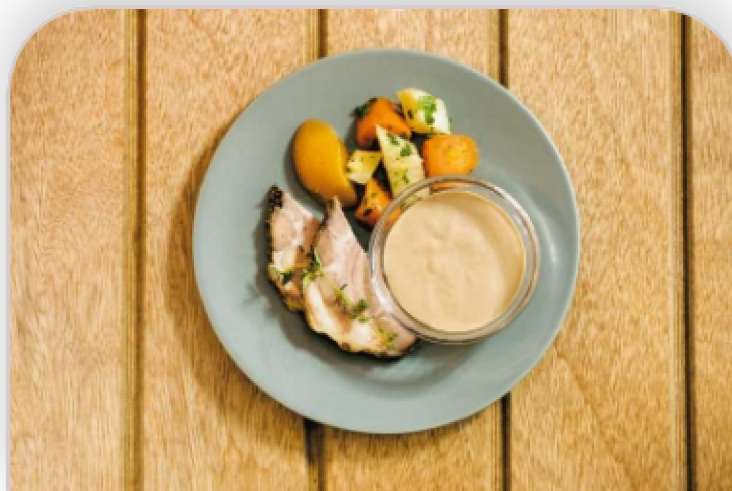

#### Innehåll

Långbakad fläskkarré(Fläskkarré, Margarin flytande(Vegetabilisk olja (raps), härdad vegetabilisk olja (raps), vatten, salt, emulgeringsmedel (E471 av veg. fett, E322 solroslecitin), arom, antioxid.medel (citronsyra), färgämne (betakaroten), vitamin A, vitamin D.), Champinjoner, Rosmarin, Salt m jod, Gul lök, Svartpeppar, Rapsolja), Sås till fläskkarré(VispGRÄDDE laktosfri(Pastöriserad GRÄDDE, laktasenzym, stabiliseringsmedel (karragenan).), Crème Fraiche Laktosfri, Majsstärkelse, Kinesisk soja(Vatten, salt, SOJABÖNOR 10 %, VETE.), Salt m jod, Svartpeppar), Rotfrukter(Morot, RotSELLERI, Palsternacka, Grönsaksbuljong, Citronskal, Kruspersilja, Salt m jod, Rapsolja, Svartpeppar), Äpple, Timjan

#### Allergi-information

Innehåller: Laktos, Mjölprotein, Gris, Citrus, Lök, Selleri, Sojabönor, Sojalecitin Spår av: Svaveldioxid/Sulfit

#### Näringsvärde

Näringsämne	Mängd
Energi	1774,45 kJ
Energi	424,10 kcal

Kylskåpslager – inleverans

När det finns en order i status Bearbetad så är denna möjlig att inleverera i avdelningens lager.



På avdelningen klickar du på symbolen längst uppe till vänster och väljer **Underhåll av lager**. (Du behöver då logga in med särskilt **lösenord** för att kunna leverera in följesedeln.

Kylskåpslager					Uppdatera
HJÄLP	llar med tomatsås	3	Patient	Anhörig	
UNDERHÅLL AV LAGER	isaker				
LOGGA UT	karré med	2	Patient	Anhörig	
AVBRYT					
	Pannbiff med löksky	27	Patient	Anhörig	
	Raggmunk med fläsk	11	Patient	Anhörig	
	Rostbiff med krämig potatissallad	9	Patient	Anhörig	

Klarmarkera  
följesedeln genom  
att klicka på  
**Godkänn**.

Underhåll av lager

Klarmarkera inleverans

Datum	Följesedelnr	Totalt antal	
2020-01-09	83	12	Godkänn

Stäng
Gå till Inventering

Då kommer du till **Inventeringsläget** och här kan du justera avvikande om någon låda exempelvis är trasig eller har gått ut i datum.

Underhåll av lager					
Inventering					
	Italienska köttbullar med tomatsås och rostade grönsaker	3	Avvikande	+	-
	Långbakad fläskkarré med äppelmos	2	Avvikande	+	-
	Pannbiff med löksky	27	Avvikande	+	-
	Raggmunk med fläsk	14	Avvikande	+	-

När du är klar klickar du på menyknappen igen och klickar på Kylskåpslager för att komma tillbaka till utgångssidan där du kan göra uttag ur kylskåpslagret.